

## TRIAJE DIGITAL 113

La finalidad de este documento, es explicar el proceso de Triage Digital 113, una funcionalidad de la APP Coronavirus.

### **IMAGEN 1**

**Inicia** cuando el usuario ingresa a la opción Triage Digital, luego la APP realiza la siguiente pregunta: **1** ¿Presenta alguno de los siguientes síntomas? El usuario, deberá marcar los síntomas que tiene.

**2** la APP realiza la siguiente validación ¿Presenta más de un síntoma?, si el usuario marcó un síntoma o no marcó ningún síntoma, entonces la APP muestra el siguiente mensaje: NO eres un caso sospechoso.

Asimismo, muestra una lista de recomendaciones para no contraer el virus. Y el proceso

### **Finaliza**

Pero, si el usuario marcó más de un síntoma, entonces el sistema realiza la segunda pregunta **3** Durante los 14 días previos a presentar los síntomas:

Casilla 1: Ha tenido contacto con algún CASO CONFIRMADO (De ser afirmativo, el usuario deberá marcar esta casilla)

Casilla 2: Indique el o los distritos donde has viajado, trabajado o vivido (Campo obligatorio: El usuario deberá seleccionar el o los distritos)

Casilla 3: Ha viajado o vivido en algún país de contagio comunitario (De ser afirmativo, el usuario deberá marcar esta casilla y seleccionar el país)

Para continuar, el usuario debe marcar la casilla: Acepto términos y condiciones

**4** En referencia al punto 3, la APP realiza la siguiente validación:

Casilla 1: El usuario marcó casilla

y/o

Casilla 2: El usuario seleccionó distrito infectado.

y/o

Casilla 3: El usuario marcó casilla

La APP muestra el siguiente mensaje: Podrías ser un CASO SOSPECHOSO.

El usuario deberá ingresar sus datos personales (Sub proceso: Ingresar Datos personales

### **IMAGEN 2)**

Para **Finalizar**, el usuario deberá confirmar datos. Asimismo, se mostrará una lista de recomendaciones para no expandir el virus.

**\*\*Si ninguna de estas casillas dar afirmativo, entonces la APP mostrará el siguiente mensaje:**  
NO eres un caso sospechoso. Asimismo, mostrará una lista de recomendaciones para no contraer el virus.

IMAGEN 1

TRIAJE DIGITAL 113

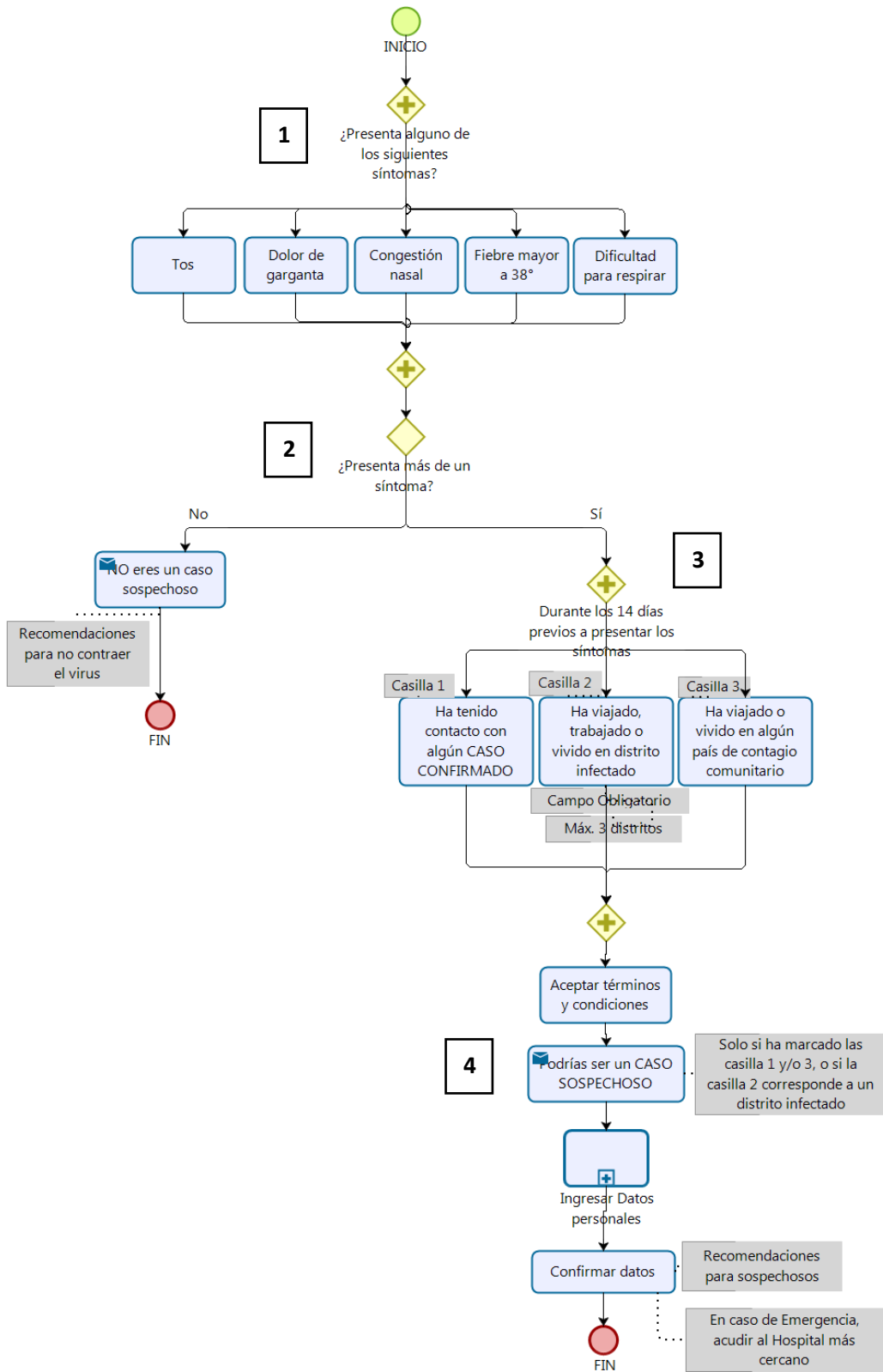

## IMAGEN 2

El usuario deberá ingresar sus datos personales para continuar con el registro:

**Inicia 1** eligiendo el tipo de documento: DNI o Carnet de Extranjería

Si el usuario eligió DNI, entonces deberá digitar el N° Documento y Apellido Paterno. La APP validará estos campos ingresados y si son correctos y **2** si no hay problemas con el servicio que conecta a RENIEC, entonces la APP mostrará automáticamente el Apellido Materno, Nombres y Fecha de nacimiento. Para que el usuario ingrese los siguientes datos faltantes: Correo Electrónico, N° celular, Lugar de Residencia Actual, Departamento, Provincia, Distrito y Dirección.

Si el usuario eligió Carnet de Extranjería, entonces deberá digitar el N° Documento y Apellido Paterno. La APP validará estos campos ingresados y **3** si son correctos y si no hay problemas con el servicio que conecta a MIGRACIONES, entonces la APP mostrará automáticamente Nombres. Para que el usuario ingrese los siguientes datos faltantes: Apellido materno, Fecha de nacimiento, Correo Electrónico, N° celular, Lugar de Residencia Actual, Departamento, Provincia, Distrito y Dirección.

El sub proceso **Finaliza** al presionar el enlace Continuar.

IMAGEN 2

